

ひと・まち・企業、躍進つづける天童

商工てんどう

2020
4
Vol.328



三州屋特製「こまカツサンド」。パンは将棋の形にこだわり、さらに焼き印で「王将」の文字。2枚の食パンではさんでボリューム満点。切り落としパンの耳は揚げて懐かしいおやつ風にして、食品ロスにもこだわりました。「とんかつ屋のカツサンドですから、味には絶対の自信があります。ソースにもこだわっています」と代表の窪木康博さん。
2月の発表以来問い合わせも多いそうで、今後の展開が楽しみです。4月の桜の開花時期から予約での販売を開始します。

わが社の



将棋のあるまち[㊤]
とんかつ三州屋



さらにバリエーション展開として「焼き印を♥にして『こんカツ(婚活)サンド』もいいかな」と将棋のまちのとんかつ屋さん、アイデアが広がっています。

特集 ● 2ページ 2020年度事業計画

● 3ページ
新型コロナウイルス感染症対策

● 4ページ
雇用セミナー報告

【折込チラシ】

WEBセミナー
相談日カレンダー
経営支援



The Tendo Chamber of Commerce & Industry

天童商工会議所

商工てんどう

「商工てんどう」はホームページでもご覧いただけます。ご利用下さい。

主な事業

1 中小企業小規模事業者の活力強化

- (1) 経営指導員等による伴走型小規模事業者支援事業
- (2) 働き方改革周知および対策事業
- (3) キャッシュレス・マイナポイント還元制度の推進支援
- (4) 消費税率引上げ軽減税率導入等への対応
- (5) 創業・事業承継支援事業の推進
 - 創業塾
 - 創業支援
 - セミナー
 - 空き店舗助成制度
- (6) 健康経営の取り組み、防災減災対策・BCP作成啓発
- (7) 労働雇用対策・人手不足対策
- (8) WEBセミナー等による経営支援
- (9) 中小企業施策等のタイムリーな情報提供【拡充】

2 活力ある地域力の創出

- (1) 将棋を活用した地域振興策「コマノミクス」事業
【単独事業継続】
- (2) 将棋タイトル戦の誘致、将棋イベントを活用した観光誘客【拡充】
- (3) 令和鍋合戦（青年部主管）の開催
- (4) 商店等活性化事業
 - まちなか大学
 - モンテディオ山形応援事業
- (5) 販路開拓・地域企業間事業マッチング ビジネスチャンスの創出【新規】
 - 商談会参加支援
 - ビジネスモール推進
 - 会員間事業紹介
 - 大型店内での展示会
- (6) 次世代を担う産業人材の育成
 - 少年少女発明クラブ
 - 児童生徒への専門職や産業界の出前講座
- (7) 地域社会貢献活動
 - 地域清掃活動
 - 団体や地域へのボランティア活動

3 政策提言・意見要望

- (1) 現場の声に立脚した行政等への意見要望【拡充】
 - 次年度予算に対応できる時期での要望活動
- (2) 全国商工会議所・東北六県連・県連と連携した政策提言

4 組織強化と活動拡大

- (1) 会員増強運動
- (2) 会員企業福利厚生事業【拡充】
 - 共済制度加入強化
 - 従業者表彰
 - 健康診断
- (3) 会員交流事業（異業種交流） 会員研修
【継続/新規】
 - 会員の集い（仮称）
 - まちづくり研修
 - 会員ゴルフコンペ
- (4) 部会・委員会・青年部・女性会活動

2020年度

事業計画・収支予算を決定

3月26日（木）第69回通常総会が開催され、役員議員70名が出席しました。主な議題としては2020年度の事業計画、収支予算が承認されました。

今年に入ってから新型コロナウイルス感染症の影響は経済に大きな打撃を与えており、事業計画にも大きな影響があると予想されます。一日も早い経済の回復のために事業をすすめて参ります。



3/26 通常議員総会

総括予算（収入）

項目	金額(千円)
会費負担金	42,420
補助金交付金	50,830
事業収入	86,940
雑収入	170
前期繰越金	19,200
計	199,560

※会計間の移動は含まない

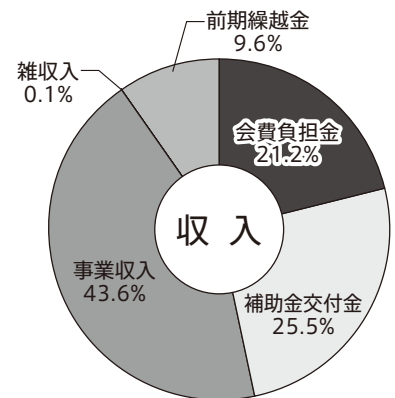

総括予算（支出）

項目	金額(千円)
事業費	84,990
経営支援給与	40,840
一般給与費	17,220
福利厚生費	10,320
旅費交通費	2,180
維持管理費	2,740
事務局費	12,000
会議費	2,740
公課分担金	7,930
引当金	12,000
予備費	6,600
計	199,560

※会計間の移動は含まない

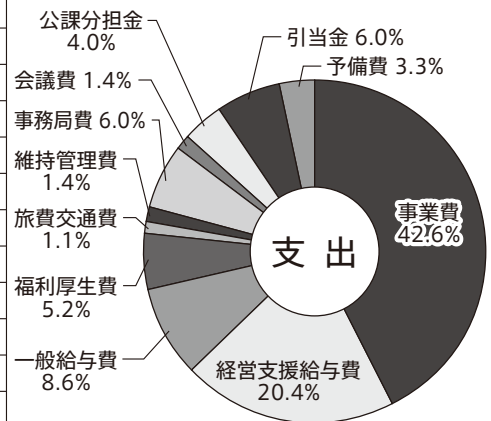

“安全・安心・おいしい”こめ油!

“玄米の栄養”がたっぷり



三和油脂株式会社

本社 山形県天童市一日町4-1-2 TEL 023(653)3021
 仙台工場 TEL 022(345)1811
 郡山工場 TEL 024(944)1123
 東京営業所 TEL 03(5654)7868



新型コロナウイルス感染症について市へ要望

3月19日(木) 会頭副会頭が、天童市長を訪問し要望書を手渡しました。

要望の主な項目は下記の5点です。

1. 信用度等の条件緩和による低利な融資制度の創設と一定の期間返済猶予など直近の負担軽減策の働きかけ
2. 消費税を含めた減税、期限付き商品券の配布など踏み込んだ景気浮揚策の働きかけ
3. 雇用調整助成金等の雇用安定のための企業向け補助制度の拡充の働きかけ
4. 天童市における上下水道料や固定資産税などの猶予・延長などの柔軟な対応
5. 事業者が乗り切れるような終息後の消費喚起策および観光誘客策の戦略の検討

市幹部と懇談を行い、日本経済全体と同様市内企業の厳しい状況を共通認識として、行政、経済界が力を合わせて乗り切っていくため最善を尽くすことを確認しました。

要望を受けて天童市は、固定資産税の納期を2ヶ月猶予し、通常5,7,9,11月の納期限をそれぞれ7,9,11,1月にすると発表しました。対象は、全市民法人です。

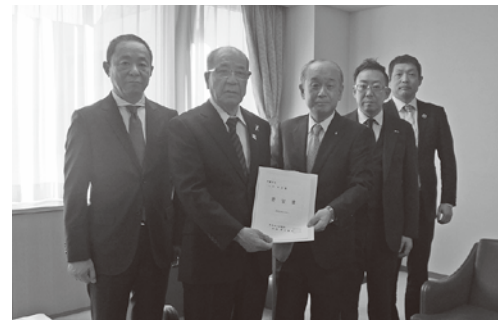

新型コロナウイルス感染症支援策

●当所経営相談窓口

平日：午前9時～午後5時 場所：天童商工会議所

●支援策の情報

当所ホームページにて対策関連情報を掲載しておりますので、ご活用ください。

経済産業省の支援策パンフレット、金融融資関係、雇用調整助成金、時間外労働等改善助成金の特例 など

●新型コロナウイルス感染者患者が発生した場合の対応について

発生した場合についてのフローチャート、手続き等をご確認ください。

広い店内に豊富な品揃え
お得な価格と広い駐車場

紙 紙製品
OA サプライズ

事務用品、オフィス家具、OA機器、工場・倉庫用物流機器
間仕切内装工事：山形県知事許可（般一29）第101034号
全省庁統一物品納入資格業者（東北地区）

事務機 **フラザ**

株式会社

新月堂

天童市本町一丁目4番35号（〒994-0034）

TEL (023) 654-1400 (代表)

FAX (023) 654-1406

お客様
駐車場完備
(40台)

雇用・労働セミナー

および雇用懇談会を開催

2月26日(水)天童ホテルにて天童商工会議所と天童市雇用対策協議会主催の雇用・労働セミナーを開催し、28名が受講しました。

人事(ヒトゴト)最適化コンサルタントの田原玲美氏が講師となり、「小さな会社の人材確保法」について講演しました。田原氏は、「企業における人手不足は深刻化し、特に中小企業は大きな影響を受けています」と話し、改善するための必要なポイントについて説明しました。

セミナー終了後は、雇用懇談会を開催し、山形公共職業安定所の原所長が、最近の雇用情勢について説明を行いました。「昨年12月期の山形管内有効求人倍率は1.76倍(県内の平均1.47倍)であり高水準で推移。しかし、国内で感染が相次いでいる新型コロナウイルスが企業の求人に影響を及ぼすことを懸念している。雇用維持のため企業に対して助成金など支援メニューを用意しているとのことで、相談いただきたい」と話していました。



外国人労働者採用の心得

当所と天童市国際交流協会の主催で、2月26日(水)天童市総合福祉センターで外国人労働者受け入れセミナーを行いました。

講師は(公財)山形県国際交流協会国際交流推進員の安孫子義彦氏、外国人労働者通訳の片桐ゆみ子氏が務め、外国人労働者採用の取り組み事例紹介を(株)つるかめ取締役次長の伊藤順哉氏が行いました。

それぞれ、阪神・淡路大震災をきっかけに生まれた「やさしい日本語」のこと、通訳を務めた経験から感じた外国人労働者の労働環境などについて話しました。また、管理団体を設立して特定技能実習生等を採用する最新の動きなども紹介しました。



友好都市多賀城市へ

「66将棋駒」と「あやめ駒」を寄贈

3月19日(木)友好都市多賀城市を訪問し、天童の将棋の普及事業を行いました。山形県将棋協同組合は、宮城県多賀城市の放課後児童クラブ18カ所へ66将棋駒を寄贈し、天童商工会議所は、コマノミクス事業で同市と連携して作製されたあやめ駒を寄贈しました。

放課後児童クラブへは、新型コロナウイルス感染症対策を兼ねて、対局や観戦する児童同士の距離が1メートル以上離れる風呂敷型の66将棋盤(2月開発した)なるこまを応用と将棋の五角形と合格をかけた合格(五角)箸を合わせて寄贈しました。児童クラブでは「小学校が休校になる中、66将棋で楽しみながら脳も鍛えられる」と話していました。



多賀城市菊地市長と記念対局



箸を使って対局



市章バージョンのあやめ駒を寄贈



「e-Tax」なら国税に関する申告や納税、申請・届出などの手続きがインターネットで行えます。

電子申告で効率UP!

e-Tax

納税にはダイレクト納付が便利です!

e-Taxを利用して電子申告をした後に、届出をした預貯金口座から、簡単に操作で即時又は期日を指定して納付することができます。

※電子申告(インターネット)は納付済申告書の提出が必要です。 ※届出書の提出から納付可能となるまで、1週間程度かかります。

所得税及び復興特別所得税の確定申告期間中は、e-Taxが24時間利用できるので、国税庁HP「確定申告書作成コーナー」を利用して申告書を作成すれば、時間を選ばず自宅で手続きが行えます。

e-Taxを利用して所得税及び復興特別所得税の申告をするとこんなメリットが!

添付書類の提出省略 滞りがスピーディー

法人会 法人会は会社経営の効率化のためにe-Taxの普及を支援しています。

詳しくは WEB www.e-tax.nta.go.jp

和風だし鳥中華セット

水車生そば自慢の昔ながらの味を引き継いだ中華そば

BRUTUS2014・3・1
「今すぐ食べたい美味しいもの」

全国で当地産の麺クワンパル

16ジャンル192品から試食し決定

縮れの太麺、スープ、えび天ぶら刻み海苔、胡椒が3食分入り。お好みに応じて鶏肉とネギ、三葉を加えれば極上の鳥中華のできあがり。

税込価格

1,300円

生3人前

水車生そば

ご注文はお気軽にどうぞ

TEL 023-653-2576

FAX 023-653-2579

外国人総合相談ワンストップセンター



企業向け外国人相談窓口

～相談無料・秘密厳守、行政書士会と連携対応～

- ・外国人を雇用する際の手続き
- ・在留資格の取得手続き
- ・外国人留学生の採用手続き
- ・日本で生活、日本語の学習
- ・外国人からの相談、苦情への対応等

相談日：火曜日～金曜日 午前10時から午後4時まで

相談会：行政書士が対応します(事前の予約要)

毎月第2水曜日 午後1時から午後4時まで

(公財)山形県国際交流協会 TEL 645-7600

「令和最初の還元祭第2弾」抽選会を実施



てんてんカード会では、令和2年1月より2月まで売り出しイベントを実施しました。この「令和最初の還元祭第2弾」の抽選を3月10日(火)に実施しました。

6,000枚を超える応募総数の中から、厳正な抽選の結果、特賞(ディズニーリゾートペア招待券)5名、1等20名、2等80名の当選が決まりました。

これからも、市内でお買い物を楽しんでいただけるよう魅力ある企画に取り組んでいきます。

天童市国際交流協会の事務局移管



天童市国際交流協会の事務局は、平成2年6月6日発足以来約30年に渡り天童商工会議所が担ってまいりました。今後国際社会に対応し、多様なニーズに対応していくため、事務局は、天童商工会議所から天童市市長公室に移管します。

これまで、天童商工会議所としてその任務にあたり、事業遂行の際には、多くの皆様よりご協力をいただきましたことに心より感謝いたします。

市民が主役の国際交流になるよう新体制が4月からスタートします。4月以降は下記にお問い合わせください。

天童市市長公室(天童市役所3階)

TEL 654-1111 内線324

2020年度 企業広告を募集



天童商工会議所では、毎月1日「商工てんどう」を発行、会員の方に情報をお届けしています。今回、「商工てんどう」の広告掲載事業所を募集します。

1. 募集数 …

最大17枠(Aタイプの場合)

2. 契約期間 …

1年間12回発行(本年5月号～翌年4月号)

3. 配布先 … 発行部数1,700部会員、行政、他関係団体、県内外商工会議所など

4. 体裁 … A4判・4段組

5. 広告サイズ・年間掲載料 … 下記表をご覧ください

タイプ	サイズ	募集数	年間掲載料(税込)
A	縦5.5cm×横9cm	最大17枠	60,000円
B	縦5.5cm×横18cm		120,000円

お問い合わせは当所総務課へ TEL 654-3511

自動車総合共済MAP

充実した保証内容をお得な掛金で

ご紹介キャンペーン実施中!

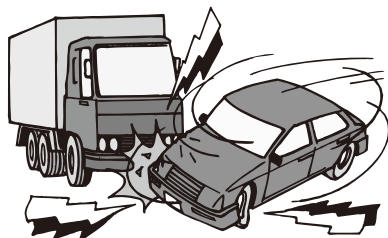

自動車事故に備えて

「火災共済」の 自動車事故 総合保障プラン

MAPの特徴

- ①非営利の共済制度
- ②節約型のお得な掛金
- ③親切な見舞金制度
- ④充実した特約
- ⑤早くて親切な事故処理

お申し込み・お問い合わせは…

天童商工会議所 TEL654-3511

または…

山形県火災共済協同組合

〒990-8580 山形市城南町一丁目1-1
(霞城セントラル13階) TEL023-647-2380

2月

- 26日(水) 天童桜まつり事務局会議(パルテ)
- 26日(水) 天童市女性団体連絡協議会(中部公民館)
- 26日(水) 青年部2月会員拡大例会(滝の湯)
- 27日(木) 第6回天童珠算連盟全体会議(一久)
- 27日(木) 天童ラ・フランスマラソン 第3回実行委員会(市民文化会館)

3月

- 3日(火) 県連第3回事務局長会議(山形商工会議所)
- 5日(木) 当所総務委員会(天童ホテル)
- 6日(金) ごみゼロやまがた推進県民会議産業部会(県庁)
- 10日(火) 天童市児童福祉審議会(天童市役所)
- 10日(火) てんてんカード会令和最初の還元祭第2弾抽選会(天童商工会議所)
- 11日(水) 文化スポーツ振興事業団 第1回臨時評議員会(市立図書館)
- 11日(水) 山形地区商工会議所・商工会連絡協議会事務局会議(山形商工会議所)
- 12日(木) 正副会頭会議(天童ホテル)
- 12日(木) 第4回常議員会(天童ホテル)
- 16日(月) 天童桜まつり実行委員会(天童市市民文化会館)
- 17日(火) 第3回鍋合戦連絡会議(天童商工会議所)

会 議
短 信

2/26 ~ 3/25

※掲載記事は割愛させていただいております。



3/12 常議員会

うるおいのある暮らしに——

株式会社



- ・全酒類業務用小売販売・業務用食材卸小売販売
- ・プロパンガス及び灯油販売・太陽光発電事業
- ・店舗及びオフィス賃貸ビジネスサービス

〒994-0011 天童市北久野本2-7-46
TEL 023-654-3083 / FAX 023-653-2395



厚生労働大臣認定
「健康増進施設」

ビーフリーは、健康増進のための運動を安全かつ適切に実施できる施設です。従業員の生活習慣病予防、福利厚生にご活用ください。



株式会社 スポーツクラブ天童
フィットネスクラブ ビーフリー
天童市本町1-1-2
Tel.023-654-8866

野川商事グループ

本社/天童市万代1番2号
☎(023)653-4151

野川商事株式会社

株式会社 野川ファーム

株式会社 野川ガス住宅設備

株式会社 天童給食センター

株式会社 山形互助センター

株式会社 野川宝匠

株式会社 野川食肉食品センター

株式会社 みうら食品



OU [オウ]

普遍的な佇まいのペレットストーブ。
作為的な造形に頼らず、素材の持つ美しさと職人の手仕事にこだわることで工芸品のような1台に。

株式会社 山本製作所

詳しくは、[山本 ストーブ](#) で [検索](#)



新規会員紹介

※3月12日常議員会承認

	事業所名	代表者	住所	業種
1	(株)HKTC <small>エイチケーテーシー</small>	林 博美	天童市中里六丁目9-1 Sハウス102号室	輸入仲介業
2	曙不動産(有)	工藤匡史	天童市中里七丁目4-72 みずほビルA-301	不動産業
3	本間果樹園	本間政晴	天童市大字川原子2387-5	観光果樹園業
4	(株)フルーツ農園大泉	大泉真哉	天童市大字乱川198	酒類販売
5	サンテクト山形	清野将吾	天童市大字高木956-3	ハウスクリーニング業
6	(株)車屋	阿部秀樹	天童市清池東一丁目2-19	自動車修理・販売業
7	スタジオシン	北村真二	京都府八幡市内里北ノ山3-1	ソフトウェア開発業
8	庄司久子	同	天童市老野森二丁目14-3	不動産業
9	(株)RISE工業 <small>ライズ</small>	遠藤 昇	天童市鎌田本町二丁目6-17	管工事・内装工事業
10	(株)中華美食屋	久保 燕	天童市鎌田本町一丁目6-1 ピア21	飲食業
11	ボディカーズ オガタ	尾形弘治	天童市大字荒谷字荒谷原1941-687 栄進リース工業内	自動車整備業

●●● ご入会ありがとうございます ●●●



がんにはげずに、
人生を歩むために。



●お引受けには所定の条件があります。本商品をご検討の際には「重要事項説明書(契約概要・注意喚起情報・その他重要なお知らせ)」「ご契約のしおり・約款」を必ずご覧ください。
AXA-A1-1903-0522/9F7

アクサ生命

経営者ご自身と 会社を守るがん保険

アクサの 治療保障の がん保険

マイセラピー

ガン治療保険(無解約払いもどし金型)

アクサ生命は、商工会議所と協力し、会員事業所の各種ニーズ(弔慰金・見舞金制度、退職金制度、リスク対策や事業承継など)を共済制度/福祉制度でサポートしています。

アクサ生命保険株式会社
山形支社 天童営業所
〒994-0034 天童市本町一丁目4-35-2F
TEL 023-654-6068

みなさまの暮らしの快適・安心をサポートします



ダスキンフランチャイズチェーン加盟店
株式会社 山本産業
〒994-0057 天童市石鳥居3番地4 TEL 023-658-4848

まちに緑の 空間を



建設コンサルタント・補償コンサルタント
地質調査業・測量業・計量証明事務所・二級建築士事務所

三協コンサルタント株式会社
Sankyo

MSA 05-1998 JAB 0202

代表取締役 大高 廣 志

本社/天童市長岡北一丁目2番1号 ☎023-655-5000
山形営業所/山形市松波四丁目9番35号 ☎023-635-2814
仙台支店/仙台市青葉区木町一丁目7番21号星コーポ ☎022-214-5585



4月スケジュール

日	曜日	内 容
1	水	辞令交付式
3	金	倉津川清掃ボランティア
5	日	桜まつり行事開幕式
7	火	労働、社会保険相談
13	月	正副会頭会議
16	木	金融相談
20	月	県内商工会議所・アクサ生命 合同BWC進発総会

職員の異動

新任(4月1日付): 石 塚 昭 宏 (事務局長 兼 総務課長)
新採 : 武 田 脩 (総務課 主事)
退職(3月31日付): 瀬 野 純 子 (事務局長 兼 総務課長)
 高 橋 文 一 (中小企業相談所 2 係 係長)

会費納入のお願い

令和2年度の会費納入につきまして、当所より4月20日以降に文書を発送いたします。会員章も同封しておりますのでご確認ください。

ご理解とご協力をお願いいたします。

なお、新型コロナウイルス感染症の影響で会費の納入延長を希望される場合はご連絡をお願いいたします。詳細は文章にてご案内いたします。

問合せ: 当所 総務課 TEL 654-3511

WEB用会員名簿への登録のお願い

当所ホームページ内に、会員の皆様の情報掲載希望をとらせていただき名簿を公開いたしております。ホームページにてご確認の上、登録をお願い申し上げます。

天童商工会議所 検索 トップページより

お得にまちを回遊する「桜パスポート」

桜まつり人間将棋は中止となりますが、観光部会の「まちなか回遊事業」は実施します。「桜パスポート」を下記のとおり発行しますので、ご活用ください。パスポート各参加店舗や当所ホームページから入手いただけます。

利用期間: 4月5日(日)~5月6日(水)

実施店舗: 55店舗(温泉、ホテル、施設、飲食店等)



無料相談室

問合せ TEL 654-3511
(中小企業相談所)

労働、社会保険相談

労災・雇用保険・健康保険・年金に関する相談

日時 令和2年4月7日(火)
午後1時30分~4時

場所 天童商工会議所
2階相談室

相談員 鈴木 英司
社会保険労士

金融相談

運転資金・設備資金の融資に関する相談

日時 令和2年4月16日(木)
午後1時30分~4時

場所 天童商工会議所
2階相談室

相談員 日本政策金融公庫担当者

※相談・お申し込みを希望の方は、事前連絡をお願いします。

確定申告期限の延長による申告書作成会場

申告所得税(及び復興特別所得税)、贈与税及び個人事業者の消費税(及び地方消費税)の申告・納期期限については、新型コロナウイルス感染症拡大防止の観点から、令和2年4月16日(木)まで延長されています。

申告がお済でない方は、下記の作成会場をご利用ください。

記

会場: 山形テルサ(山形市双葉町一丁目2-3)

開設期間: 令和2年4月16日(木)まで

*土曜日・日曜日・祝日等を除く

開設時間: 午前9時から午後4時まで

問合せ: 山形税務署

TEL 023-622-1611(音声案内で0番を選択)

天童桜まつりについて

昨今の新型コロナウイルス感染拡大の影響により、「人間将棋」などのイベントは中止になります。

- ・人間将棋・しだれ桜のタペ…中止
- ・ぼんぼり設置としだれ桜ライトアップ…実施

問合せ: 天童桜まつり実行委員会(天童市観光物産協会内)
TEL 023-653-1680

※天童桜まつりのポスターの配布は行いません。人間将棋と桜PR等として、ポスターをご希望の方は天童商工会議所へお越しください。

Tendo

株式会社 天童木工

本社・工場・ショールーム&ストア
山形県天童市乱川 1-3-10
☎ 0120-01-3121

ショールーム&ストア営業時間

9時30分~17時

※土・日・祝日営業

※お盆・年末年始休業あり

www.tendo-mokko.co.jp



Centro Series ソファ
T-3160NA-ST